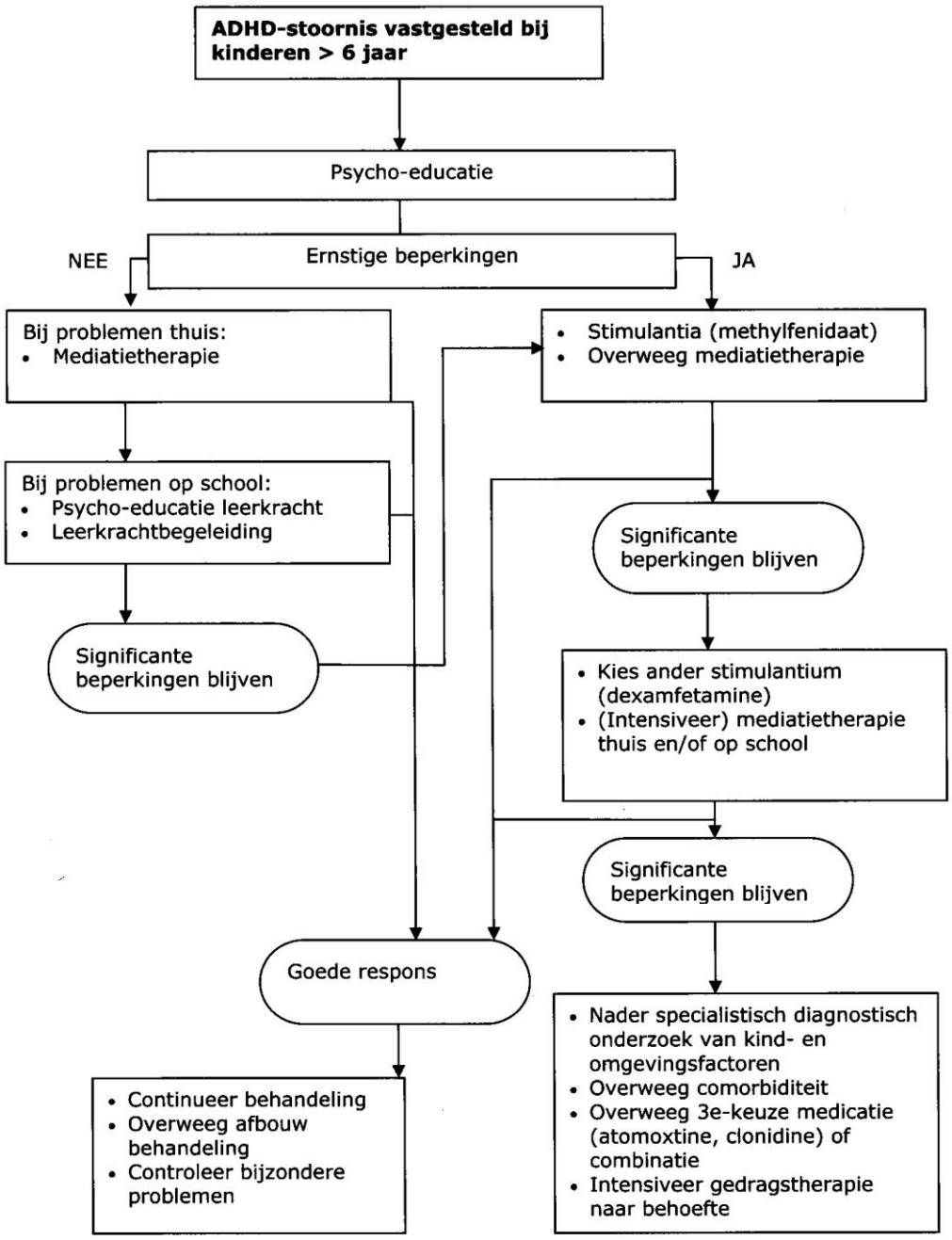

** Dieet-interventies kunnen overwogen worden als er een bekende overgevoeligheid of allergie voor voedingsstoffen is.